

教育職員の時間外勤務等に係る実態調査

【概要版】

平成29年9月

北海道教育委員会

1 調査概要

(1) 調査目的

北海道内の公立学校（札幌市立学校を除く。）における直近の教育職員の勤務実態を把握し、平成20年度に実施した調査結果と比較分析すること等により、北海道における教育職員の時間外勤務等の縮減に向けた取組の一層の推進を図ることを目的とする。

(2) 調査対象校

ア 抽出校数

	小学校	中学校	高等学校	特別支援学校	合計
学校数（分校）	28校	28校	20校	10校	86校

※特別支援学校には、分校も1校として計上する。

イ 抽出条件・方法

(ア) 小中学校

- ・ 14（総合）振興局管内から、小学校各2校、中学校各2校を学校規模を考慮して抽出
- ・ 平成20年度調査との比較を考慮して、前回抽出学校の5割（小14校、中14校）を本年度の調査対象校とする。

(イ) 高等学校

- ・ 普通科14校、総合学科1、専門学科5を抽出
- ・ 普通科は、学校規模等を考慮して抽出
- ・ 専門学科は、農業科1校、工業科1校、商業科2校、水産科1校を各学科単置校から抽出
- ・ 平成20年度調査との比較を考慮して、前回抽出学校の2割（5校）を本年度の調査対象校とする。

(ウ) 特別支援学校

- ・ 盲学校（視覚障がい）1校、聾学校（聴覚障がい）1校、養護学校（知的障がい）6校（分校1校、高等部単置校1校を含む。）、同（肢体不自由）1校、同（病弱）1校を抽出
- ・ 平成20年度調査との比較を考慮して、前回抽出学校の2割（3校）を本年度の調査対象校とする。

(3) 調査対象職員

上記調査対象校に勤務する教育職員のうち、校長、副校長、教頭、主幹教諭、教諭、養護教諭、栄養教諭、実習助手を対象とし、次のとおり回答があった。

	小学校	中学校	高等学校	特別支援学校	合計
第Ⅰ期 回答数	476人	455人	693人	438人	2,062人
第Ⅱ期 回答数	466人	472人	705人	544人	2,187人

※休職中の職員を除く。

※再任用職員及び臨時的任用職員のうち、フルタイムで勤務する職員を含む。

(4) 調査期間・内容

調査は第Ⅰ期、第Ⅱ期の2期で行うこととし、次の期間のうち、連続する7日間（土曜日及び日曜日を含む。）を調査対象校が設定して実施した。

- ・ 第Ⅰ期 平成28年11月7日（月）～11月20日（日）
- ・ 第Ⅱ期 平成28年12月5日（月）～12月18日（日）

2 教育職員の時間外勤務等に係る実態調査について

(1) 学内勤務時間等の状況

① 教育職員の1日当たりの学内勤務時間(持ち帰り時間は含まない。)

ア 勤務日

- ・勤務日においては、全ての校種で、「副校長・教頭」の学内勤務時間が長く、中でも小学校と特別支援学校では12時間を超えている。
- ・前回調査(H20)と比較して、小学校の「教頭」、中学校の「栄養教諭」、特別支援学校の「校長」以外の職種で、学内勤務時間が減少しており、中でも小学校の「栄養教諭」、高等学校の「養護教諭」、特別支援学校の「実習助手」が1時間以上減少している。
- ・文部科学省調査(H28)と比較して、概ね短くなっているが、「教頭」の学内勤務時間は長くなっている。

※ 前回比、全国比の 部分は、差がプラスになっているもの。

勤務日	道教委調査			文科省調査との比較			
	H28 1期(11月) (注1)	H20 11期(11月)	前回比	道教委 H28 (注2)	文科省 H28	全国比	
小学校	校長	9:34	10:14	-0:40	9:55	10:37	-0:42
	教頭	12:05	11:50	+0:15	12:27	12:12	+0:15
	主幹教諭・教諭	10:16	10:19	-0:03	10:43	11:15	-0:32
	養護教諭	9:15	9:31	-0:16	9:37	10:07	-0:30
	栄養教諭	9:12	10:52	-1:40	9:24	—	—
中学校	校長	9:38	10:15	-0:37	9:56	10:37	-0:41
	教頭	11:53	12:21	-0:28	12:12	12:06	+0:06
	主幹教諭・教諭	10:33	10:55	-0:22	11:00	11:32	-0:32
	養護教諭	9:29	10:07	-0:38	9:47	11:18	-1:31
	栄養教諭	11:16	10:08	+1:08	11:16	—	—
高等学校	校長	9:33	10:17	-0:44			
	副校長・教頭	11:35	12:16	-0:41			
	主幹教諭・教諭	10:02	10:53	-0:51			
	養護教諭	9:06	10:22	-1:16			
	実習助手	8:54	9:36	-0:42			
特別支援学校	校長	9:52	9:07	+0:45			
	副校長・教頭	12:03	12:18	-0:15			
	主幹教諭・教諭	9:25	9:57	-0:32			
	養護教諭	8:59	9:27	-0:28			
	栄養教諭	10:03	10:24	-0:21			
	実習助手	8:10	9:23	-1:13			
全体	校長	9:31	10:06	-0:35			
	副校長・教頭	11:52	12:07	-0:15			
	主幹教諭・教諭	10:06	10:33	-0:27			
	養護教諭	9:09	9:51	-0:42			
	栄養教諭	9:49	10:32	-0:43			
	実習助手	8:51	9:30	-0:39			

注1 H20年度調査と比較する際のH28年度調査の勤務時間は、業務分類毎の積み上げにより算出している。

注2 文部科学省調査と比較する際のH28年度道教委調査の勤務時間は、職員が出勤してから退勤するまでの時間の平均により算出している。

イ 勤務不要日

- ・勤務不要日においては、小学校の「教頭」、中学校、高等学校の「主幹教諭・教諭」、特別支援学校の「校長」の学内勤務時間が各校種の中で最も長くなっている。
- ・前回調査(H20)と比較して、高等学校の「養護教諭」、特別支援学校の「校長」の学内勤務時間が1時間以上増加しており、中学校の「教頭」の学内勤務時間が最も減少している。
- ・文部科学省調査(H28)と比較して全ての職種において、学内勤務時間が短くなっている。

※ 前回比の 部分は、差がプラスになっているもの。

勤務不要日	道教委調査			文科省調査との比較			
	H28 1期(11月) (注1)	H20 11期(11月)	前回比	道教委 H28 (注2)	文科省 H28	全国比	
小学校	校長	0:37	0:24	+0:13	0:40	1:29	-0:49
	教頭	1:25	1:11	+0:14	1:29	1:49	-0:20
	主幹教諭・教諭	0:25	0:28	-0:03	0:32	1:07	-0:35
	養護教諭	0:06	0:13	-0:07	0:07	0:46	-0:39
	栄養教諭	0:18	0:00	+0:18	0:18	—	—
中学校	校長	0:55	0:45	+0:10	0:57	1:59	-1:02
	教頭	1:29	2:26	-0:57	1:34	2:06	-0:32
	主幹教諭・教諭	2:53	2:01	+0:52	3:01	3:22	-0:21
	養護教諭	0:48	1:15	-0:27	0:49	1:09	-0:20
	栄養教諭	1:25	0:37	+0:48	1:25	—	—
高等学校	校長	0:32	0:42	-0:10			
	副校長・教頭	1:01	1:30	-0:29			
	主幹教諭・教諭	2:12	1:34	+0:38			
	養護教諭	1:02	0:00	+1:02			
	実習助手	0:41	0:30	+0:11			
特別支援学校	校長	1:03	0:00	+1:03			
	副校長・教頭	0:33	0:24	+0:09			
	主幹教諭・教諭	0:04	0:04	±0:00			
	養護教諭	0:13	0:00	+0:13			
	栄養教諭	0:00	0:30	-0:30			
全体	実習助手	0:00	0:21	-0:21			
	校長	0:40	0:34	+0:06			
	副校長・教頭	1:11	1:39	-0:28			
	主幹教諭・教諭	1:27	1:08	+0:19			
	養護教諭	0:33	0:30	+0:03			
	栄養教諭	0:25	0:19	+0:06			

注1 H20年度調査と比較する際のH28年度調査の勤務時間は、業務分類毎の積み上げにより算出している。

注2 文部科学省調査と比較する際のH28年度道教委調査の勤務時間は、職員が出勤してから退勤するまでの時間の平均により算出している。

② 教育職員の1週間当たりの学内勤務時間(持ち帰り時間は含まない。)

- ・全ての校種で、「副校長・教頭」の学内勤務時間が最も長くなっている。
- ・文部科学省調査(H28)と比較して、小学校の「教頭」の学内勤務時間が長くなっているが、その他の職種については、小学校、中学校ともに短くなっている。

※ 全国比の 部分は、差がプラスになっているもの。

1週間当たり		文科省調査との比較		
		道教委 H28	文科省 H28	全国比
小学校	校長	50:46	54:59	-4:13
	教頭	65:02	63:34	+1:28
	主幹教諭・教諭	54:31	57:25	-2:54
	養護教諭	48:04	51:03	-2:59
	栄養教諭	47:18	—	—
中学校	校長	50:41	55:57	-5:16
	教頭	63:13	63:36	-0:23
	主幹教諭・教諭	60:05	63:18	-3:13
	養護教諭	49:36	52:42	-3:06
	栄養教諭	58:12	—	—
高等学校	校長	49:38		
	副校長・教頭	62:22		
	主幹教諭・教諭	56:25		
	養護教諭	48:47		
	実習助手	47:37		
特別支援学校	校長	51:28		
	副校長・教頭	60:13		
	主幹教諭・教諭	48:30		
	養護教諭	45:17		
	栄養教諭	49:52		
	実習助手	40:55		
全体	校長	50:32		
	副校長・教頭	63:11		
	主幹教諭・教諭	55:00		
	養護教諭	48:24		
	栄養教諭	50:20		
	実習助手	46:45		

③ 教育職員の1日当たりの学内勤務時間と持ち帰り時間

ア 副校長・教頭

・ 前回調査(H20)と比較して、持ち帰り時間は、勤務日、勤務不要日ともに、全ての校種で減少している。

※ 前回比の 部分は、差がプラスになっているもの。

副校長・教頭		道教委調査			
		H28 I期(11月) (注1)	H20 II期(11月)	前回比	
小学校	勤務日	学内勤務	12:05	11:50	+0:15
		持ち帰り	0:00	0:07	-0:07
	勤務不要日	学内勤務	1:25	1:11	+0:14
		持ち帰り	0:12	1:34	-1:22
中学校	勤務日	学内勤務	11:53	12:21	-0:28
		持ち帰り	0:03	0:16	-0:13
	勤務不要日	学内勤務	1:29	2:26	-0:57
		持ち帰り	0:08	1:08	-1:00
高等学校	勤務日	学内勤務	11:35	12:16	-0:41
		持ち帰り	0:00	0:12	-0:12
	勤務不要日	学内勤務	1:01	1:30	-0:29
		持ち帰り	0:08	0:25	-0:17
特別支援学校	勤務日	学内勤務	12:03	12:18	-0:15
		持ち帰り	0:00	0:09	-0:09
	勤務不要日	学内勤務	0:33	0:24	+0:09
		持ち帰り	0:00	0:34	-0:34
全体	勤務日	学内勤務	11:52	12:07	-0:15
		持ち帰り	0:00	0:12	-0:12
	勤務不要日	学内勤務	1:11	1:39	-0:28
		持ち帰り	0:08	1:12	-1:04

注1 H20年度調査と比較する際のH28年度調査の勤務時間は、業務分類毎の積み上げにより算出している。

イ 主幹教諭・教諭

- ・ 前回調査(H20)と比較して、持ち帰り時間は、勤務日、勤務不要日ともに、全ての校種で減少している。
- ・ 文部科学省調査(H28)との比較においても、持ち帰り時間は、勤務日、勤務不要日ともに、全ての校種で短くなっている。

※ 前回比の 部分は、差がプラスになっているもの。

主幹教諭・教諭		道教委調査			文科省調査との比較			
		H28 I期(11月) (注1)	H20 II期(11月)	前回比	道教委 H28 (注2)	文科省 H28	全国比	
小学校	勤務日	学内勤務	10:16	10:19	-0:03	10:43	11:15	-0:59
		持ち帰り	0:12	0:33	-0:21	0:15	0:29	-0:17
	勤務不要日	学内勤務	0:25	0:28	-0:03	0:32	1:07	-0:42
		持ち帰り	0:25	1:04	-0:39	0:30	1:08	-0:43
中学校	勤務日	学内勤務	10:33	10:55	-0:22	11:00	11:32	-0:59
		持ち帰り	0:13	0:26	-0:13	0:15	0:20	-0:07
	勤務不要日	学内勤務	2:53	2:01	+0:52	3:01	3:22	-0:29
		持ち帰り	0:20	1:15	-0:55	0:25	1:10	-0:50
高等学校	勤務日	学内勤務	10:02	10:53	-0:51			
		持ち帰り	0:06	0:13	-0:07			
	勤務不要日	学内勤務	2:12	1:34	+0:38			
		持ち帰り	0:16	1:09	-0:53			
特別支援学校	勤務日	学内勤務	9:25	9:57	-0:32			
		持ち帰り	0:04	0:09	-0:05			
	勤務不要日	学内勤務	0:04	0:04	±0:00			
		持ち帰り	0:09	0:31	-0:22			
全体	勤務日	学内勤務	10:06	10:33	-0:27			
		持ち帰り	0:08	0:24	-0:16			
	勤務不要日	学内勤務	1:27	1:08	+0:19			
		持ち帰り	0:18	1:03	-0:45			

注1 H20年度調査と比較する際のH28年度調査の勤務時間は、業務分類毎の積み上げにより算出している。

注2 文部科学省調査と比較する際のH28年度道教委調査の勤務時間は、職員が出勤してから退勤するまでの時間の平均により算出している。

④ 教育職員の1週間当たりの学内勤務時間の分布

ア 副校長・教頭

- ・小学校と中学校では「60時間～65時間未満」、高等学校では「60時間～65時間未満」と「65時間～70時間未満」、特別支援学校では「55時間～60時間未満」が占める割合が最も高い。
- ・学内勤務時間が週60時間以上の割合は、小学校70.8%、中学校72.7%、高等学校66.7%、特別支援学校30.0%となっており、小学校、中学校においては、ともに文部科学省調査(H28)より高くなっている。

(ア) 小学校

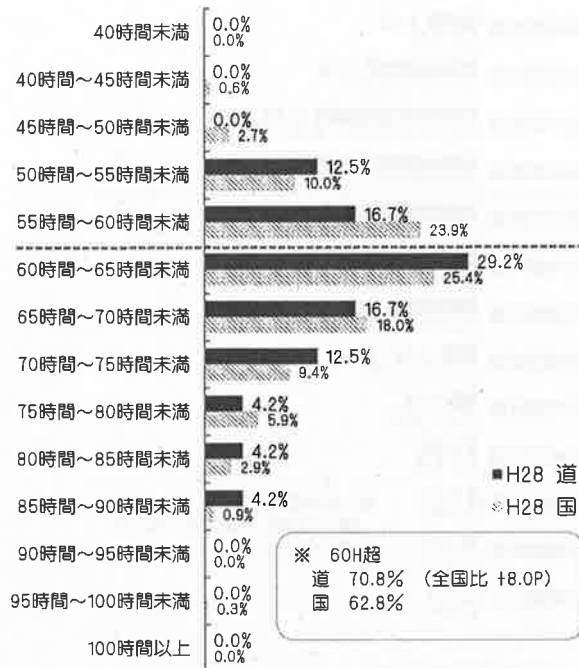

(イ) 中学校

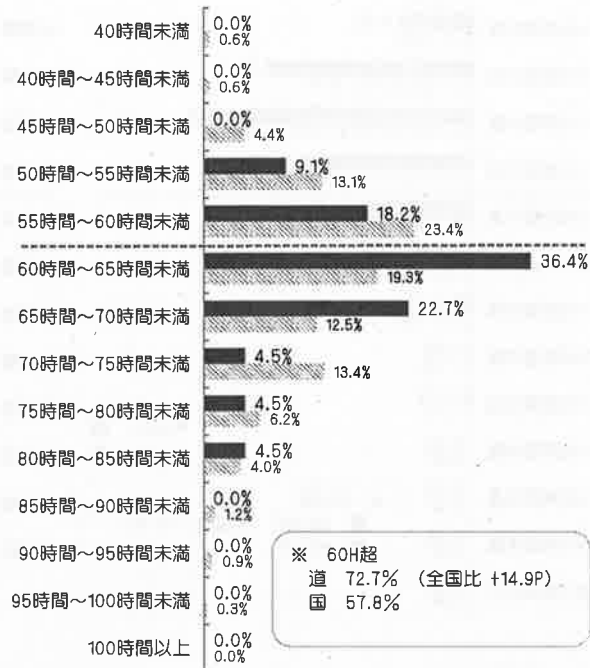

(ウ) 高等学校

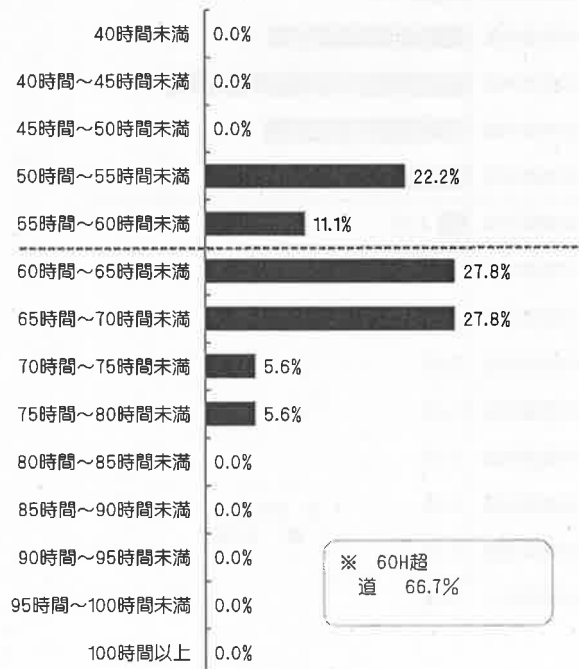

(エ) 特別支援学校

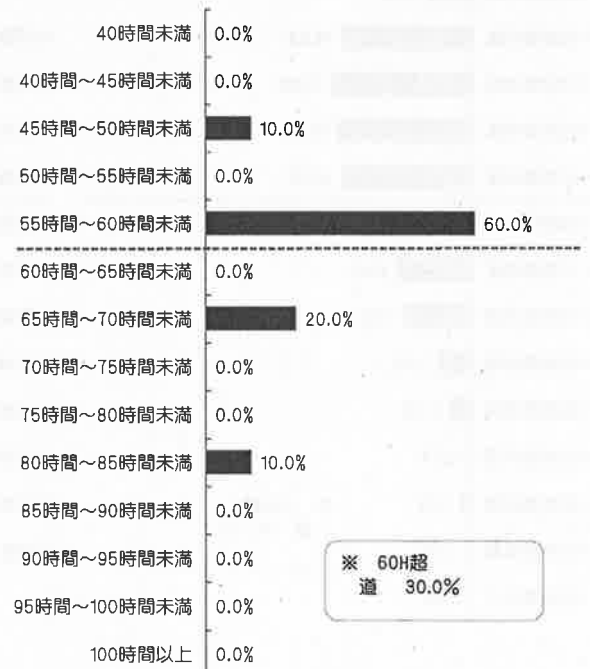

イ 主幹教諭・教諭

- ・ 小学校では「50時間～55時間未満」、中学校では「55時間～60時間未満」、高等学校、特別支援学校では「45時間～50時間未満」が占める割合が最も高い。
- ・ 学内勤務時間が週60時間以上の割合は、小学校23.4%、中学校46.9%、高等学校35.7%、特別支援学校5.2%となっており、小学校、中学校においては、ともに文部科学省調査(H28)より低くなっている。

(ア) 小学校

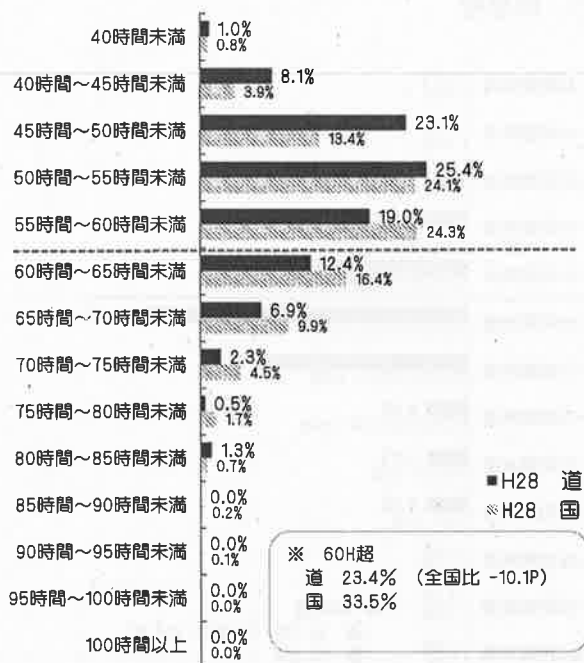

(イ) 中学校

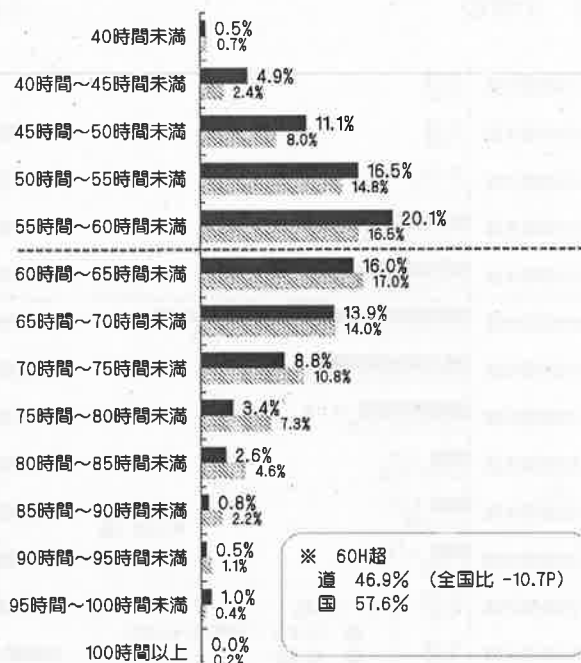

(ウ) 高等学校



(工) 特別支援学校

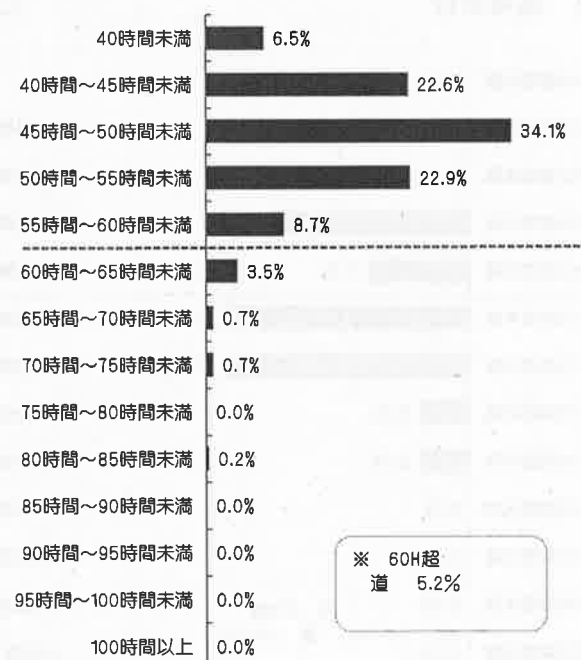

(2) 学内勤務時間における業務の状況

① 副校長・教頭

ア 勤務日

・勤務日については、全ての校種において、「事務処理」の時間が最も長く、4時間から6時間程度となっており、続いて「職員会議等」「学校経営・学校運営」が1時間から2時間程度、「施設設備の管理」「教職員の指導監督」が30分から1時間程度となっている。
 ・前回調査(H20)と比較して、「事務処理」「職員会議等」は全校種で増加し、「学校経営・学校運営」は小学校では増加しているものの、それ以外の校種では減少している。
 ・文部科学省調査(H28)と比較して、小学校、中学校ともに、「職員会議等」「事務処理」の時間が長く、「学校経営・学校運営」の時間が短くなっている。

※ 前回比、全国比の 部分は、差がプラスになっているもの。

教頭	小学校					中学校				
	道教委調査			文科省調査との比較		道教委調査			文科省調査との比較	
	H28 1期(11月)	H20 11期(11月)	前回比	文科省 H28	全国比	H28 1期(11月)	H20 11期(11月)	前回比	文科省 H28	全国比
朝の指導	0:08	0:10	- 0:02	0:12	- 0:04	0:03	0:02	+ 0:01	0:17	- 0:14
授業(主担当)	0:37	0:41	+ 0:06	0:29	+ 0:08	0:00	0:07	- 0:07	0:20	- 0:20
授業(補助)	0:10			0:11	- 0:01	0:05			0:05	±0:00
授業外の学習指導等	0:02	0:00	+ 0:02	0:05	- 0:03	0:00	0:01	- 0:01	0:02	- 0:02
集団への生徒指導	0:14	0:13	+ 0:01	0:16	- 0:02	0:06	0:08	- 0:02	0:14	- 0:08
個別の生徒指導・教育相談	0:03	0:08	- 0:05	0:09	- 0:06	0:01	0:03	- 0:02	0:04	- 0:03
進路指導	0:00	0:00	±0:00	-	-	0:00	0:00	±0:00	-	-
学校行事(含む準備)	0:14	0:28	- 0:14	0:21	- 0:07	0:09	0:15	- 0:06	0:14	- 0:05
児童会・生徒会指導	0:03	0:01	+ 0:02	0:00	+ 0:03	0:01	0:01	±0:00	0:01	±0:00
部活動・クラブ活動	0:00	0:00	±0:00	0:00	±0:00	0:04	0:05	- 0:01	0:04	±0:00
教材研究・授業準備・指導計画	0:00	0:04	- 0:04	0:06	- 0:06	0:00	0:00	±0:00	0:09	- 0:09
成績処理	0:00	0:02	- 0:02	0:02	- 0:02	0:00	0:04	- 0:04	0:03	- 0:03
学年・学級・保健室経営	0:00	0:00	+ 0:00	0:01	- 0:01	0:00	0:00	±0:00	0:00	±0:00
学校経営・学校運営	1:45	1:38	+ 0:07	2:50	- 1:05	1:19	2:12	- 0:53	2:52	- 1:33
施設設備の管理	1:02	1:07	- 0:05	-	-	1:06	1:22	- 0:16	-	-
教職員の指導監督	0:23	0:43	- 0:20	-	-	0:34	0:32	+ 0:02	-	-
職員会議・学年会等の会議	0:33	1:04	+ 0:05	0:19	+ 0:14	0:23	1:02	+ 0:15	0:25	- 0:02
個別の打合せ	0:36			0:20	+ 0:16	0:54			0:28	+ 0:26
事務処理(調査への回答)	1:16	3:20	+ 0:49	0:37	+ 0:39	1:18	3:24	+ 1:41	0:38	+ 0:40
事務処理(その他)	2:53			3:17	- 0:24	3:47			3:16	+ 0:31
会計	0:01	0:02	- 0:01	0:05	- 0:04	0:08	0:05	+ 0:03	0:07	+ 0:01
研修	0:18	0:11	+ 0:07	0:20	- 0:02	0:18	0:10	+ 0:08	0:16	+ 0:02
研修(出張)	0:27	0:10	+ 0:17	0:21	+ 0:06	0:16	0:18	- 0:02	0:23	- 0:07
会議(出張)	0:09	0:12	- 0:03	0:20	- 0:11	0:16	0:28	- 0:12	0:26	- 0:10
保護者対応	0:06	0:03	+ 0:03	0:35	- 0:14	0:08	0:02	+ 0:06	0:28	- 0:11
PTA等対応	0:15	0:20	- 0:05			0:09	0:24	- 0:15		
地域対応	0:07	0:05	+ 0:02	0:10	- 0:03	0:03	0:05	- 0:02	0:08	- 0:05
行政・関係団体対応	0:09	0:20	- 0:11	0:19	- 0:10	0:22	0:22	±0:00	0:20	+ 0:02
その他の校務	0:34	0:45	- 0:11	0:35	- 0:01	0:23	0:41	- 0:18	0:37	- 0:14
校外研修(教特法による職専免)	0:00	0:01	- 0:01	-	-	0:04	0:07	- 0:03	-	-
教育関係団体業務(職専免)	0:00			-	-	0:07			-	-
休憩等・その他	0:10	0:15	- 0:05	-	-	0:06	0:14	- 0:08	-	-

(ア 勤務日)

※ 前回の部分、差がプラスになっているもの。

副校長・教頭 業務内容	高等学校 道教委調査			特別支援学校 道教委調査		
	H28 I期(11月)	H20 II期(11月)	前回は	H28 I期(11月)	H20 II期(11月)	前回は
	朝の指導	0:04	0:00	+ 0:04	0:02	0:12
授業(主担当)	0:00	0:04	- 0:04	0:00	0:00	+ 0:01
授業(補助)	0:00			0:01		
授業外の学習指導等	0:00	0:01	- 0:01	0:00	0:00	±0:00
集団への生徒指導	0:00	0:04	- 0:04	0:07	0:03	+ 0:04
個別の生徒指導・教育相談	0:00	0:12	- 0:12	0:00	0:00	±0:00
進路指導	0:10	0:00	+ 0:10	0:00	0:00	±0:00
学校行事(含む準備)	0:05	0:04	+ 0:01	0:01	0:38	- 0:37
児童会・生徒会指導	0:00	0:11	- 0:11	0:00	0:00	±0:00
部活動・クラブ活動	0:00	0:00	±0:00	0:00	0:00	±0:00
教材研究・授業準備・指導計画	0:00	0:00	±0:00	0:00	0:00	±0:00
成績処理	0:00	0:00	±0:00	0:00	0:00	±0:00
学年・学級・保健室経営	0:00	0:00	±0:00	0:00	0:00	±0:00
学校経営・学校運営	0:55	1:04	- 0:09	2:00	2:38	- 0:38
施設設備の管理	0:46	0:47	- 0:01	1:02	0:36	+ 0:26
教職員の指導監督	0:46	0:46	±0:00	1:04	0:34	+ 0:30
職員会議・学年会等の会議	0:33	1:23	+ 0:05	1:00	1:05	+ 0:39
個別の打合せ	0:55			0:44		
事務処理(調査への回答)	1:42	5:46	+ 0:33	1:37	4:20	+ 0:26
事務処理(その他)	4:37			3:09		
会計	0:03	0:00	+ 0:03	0:00	0:05	- 0:05
研修	0:04	0:04	±0:00	0:31	0:17	+ 0:14
研修(出張)	0:01	0:13	- 0:12	0:04	0:04	±0:00
会議(出張)	0:11	0:09	+ 0:02	0:04	0:02	+ 0:02
保護者対応	0:04	0:05	- 0:01	0:08	0:06	+ 0:02
PTA等対応	0:06	0:06	±0:00	0:11	0:26	- 0:15
地域対応	0:03	0:06	- 0:03	0:07	0:10	- 0:03
行政・関係団体対応	0:12	0:28	- 0:16	0:07	0:27	- 0:20
その他の校務	0:18	0:21	- 0:03	0:04	0:28	- 0:24
校外研修(教特法による職専免)	0:00	0:00	±0:00	0:00	0:00	±0:00
教育関係団体業務(職専免)	0:00		-	0:00		-
休憩等・その他	0:30	0:26	+ 0:04	0:34	0:33	+ 0:01

イ 勤務不要日

- ・勤務不要日については、小学校、高等学校、特別支援学校では「事務処理」、中学校では「その他の校務」の時間が最も長くなっている。
- ・前回調査(H20)と比較して、「PTA等対応」「その他の校務」は全校種で増加し、「施設設備の管理」は特別支援学校以外の校種で減少している。
- ・文部科学省調査(H28)と比較して、小学校、中学校ともに、「学校経営・学校運営」「地域対応」「学校行事(含む準備)」の時間が短くなっている。

※ 前回比、全国比の 部分は、差がプラスになっているもの。

教頭 業務内容	小学校					中学校					
	道教委調査			文科省調査との比較		道教委調査			文科省調査との比較		
	H28 I期(11月)	H20 II期(11月)	前回比	文科省 H28	全国比	H28 I期(11月)	H20 II期(11月)	前回比	文科省 H28	全国比	
朝の指導	0:00	0:00	±0:00	0:00	±0:00	0:00	0:00	±0:00	0:00	±0:00	
授業(主担当)	0:00	0:00	±0:00	0:00	±0:00	0:00	0:00	±0:00	0:00	±0:00	
授業(補助)	0:00	0:00	±0:00	0:00	±0:00	0:00	0:00	±0:00	0:00	±0:00	
授業外の学習指導等	0:00	0:00	±0:00	0:00	±0:00	0:00	0:00	±0:00	0:00	±0:00	
集団への生徒指導	0:00	0:00	±0:00	0:00	±0:00	0:00	0:00	±0:00	0:00	±0:00	
個別の生徒指導・教育相談	0:00	0:01	- 0:01	0:00	±0:00	0:00	0:00	±0:00	0:00	±0:00	
進路指導	0:00	0:00	±0:00	-	-	0:00	0:00	±0:00	-	-	
学校行事(含む準備)	0:00	0:00	±0:00	0:07	- 0:07	0:00	0:00	±0:00	0:06	- 0:06	
児童会・生徒会指導	0:00	0:00	±0:00	0:00	±0:00	0:00	0:00	±0:00	0:00	±0:00	
部活動・クラブ活動	0:06	0:02	+ 0:04	0:02	+ 0:04	0:07	0:15	- 0:08	0:14	- 0:07	
教材研究・授業準備・指導計画	0:01	0:00	+ 0:01	0:00	+ 0:01	0:00	0:00	±0:00	0:01	- 0:01	
成績処理	0:00	0:00	±0:00	0:00	±0:00	0:00	0:00	±0:00	0:00	±0:00	
学年・学級・保健室経営	0:00	0:00	±0:00	0:00	±0:00	0:00	0:00	±0:00	0:00	±0:00	
学校経営・学校運営	0:00	0:07	- 0:07	0:16	- 0:16	0:00	0:03	- 0:03	0:18	- 0:18	
施設設備の管理	0:10	0:21	- 0:11	-	-	0:06	0:31	- 0:25	-	-	
教職員の指導監督	0:00	0:00	±0:00	-	-	0:00	0:00	±0:00	-	-	
職員会議・学年会等の会議	0:04	0:00	+ 0:04	0:00	+ 0:04	0:00	0:00	±0:00	0:00	±0:00	
個別の打合せ	0:00	0:00	+ 0:04	0:01	- 0:01	0:00	0:00	±0:00	0:01	- 0:01	
事務処理(調査への回答)	0:14	0:19	+ 0:14	0:02	+ 0:12	0:05	0:27	- 0:17	0:04	+ 0:01	
事務処理(その他)	0:19	0:19	+ 0:14	0:24	- 0:05	0:05	0:27	- 0:17	0:27	- 0:22	
会計	0:00	0:00	±0:00	0:00	±0:00	0:00	0:00	±0:00	0:00	±0:00	
研修	0:00	0:00	±0:00	0:01	- 0:01	0:00	0:01	- 0:01	0:00	±0:00	
研修(出張)	0:07	0:07	±0:00	0:04	+ 0:03	0:04	0:06	- 0:02	0:02	+ 0:02	
会議(出張)	0:00	0:02	- 0:02	0:01	- 0:01	0:00	0:00	±0:00	0:03	- 0:03	
保護者対応	0:00	0:00	±0:00	0:16	+ 0:02	0:00	0:00	±0:00	0:14	+ 0:05	
PTA等対応	0:18	0:00	+ 0:18	0:19	0:15	+ 0:04	0:19	0:15	+ 0:04	0:14	+ 0:05
地域対応	0:01	0:00	+ 0:01	0:15	- 0:14	0:08	0:00	+ 0:08	0:14	- 0:06	
行政・関係団体対応	0:00	0:00	±0:00	0:02	- 0:02	0:05	0:00	+ 0:05	0:03	+ 0:02	
その他の校務	0:05	0:02	+ 0:03	0:09	- 0:04	0:30	0:13	+ 0:17	0:09	+ 0:21	
校外研修(教特法による専免)	0:00	0:00	±0:00	-	-	0:00	0:00	±0:00	-	-	
教育関係団体業務(専免)	0:00	0:00	±0:00	-	-	0:05	0:00	±0:00	-	-	
休憩等・その他	0:00	0:01	- 0:01	-	-	0:00	0:01	- 0:01	-	-	

(イ 勤務不要日)

※ 前回の部分(グレー)は、差がプラスになっているもの。

副校長・教頭 業務内容	高等学校			特別支援学校		
	道教委調査			道教委調査		
	H28 I期(11月)	H20 II期(11月)	前回は	H28 I期(11月)	H20 II期(11月)	前回は
朝の指導	0:00	0:00	±0:00	0:00	0:00	±0:00
授業(主担当)	0:00	0:00	±0:00	0:00	0:00	±0:00
授業(補助)	0:00			0:00		
授業外の学習指導等	0:00	0:00	±0:00	0:00	0:00	±0:00
集団への生徒指導	0:00	0:00	±0:00	0:00	0:00	±0:00
個別の生徒指導・教育相談	0:00	1:09	- 1:09	0:00	0:00	±0:00
進路指導	0:00	0:00	±0:00	0:00	0:00	±0:00
学校行事(含む準備)	0:15	0:00	+ 0:15	0:00	0:00	±0:00
児童会・生徒会指導	0:00	0:00	±0:00	0:00	0:00	±0:00
部活動・クラブ活動	0:00	0:00	±0:00	0:00	0:00	±0:00
教材研究・授業準備・指導計画	0:00	0:00	±0:00	0:00	0:00	±0:00
成績処理	0:00	0:00	±0:00	0:00	0:00	±0:00
学年・学級・保健室経営	0:00	0:00	±0:00	0:00	0:00	±0:00
学校経営・学校運営	0:00	0:00	±0:00	0:00	0:00	±0:00
施設設備の管理	0:05	0:08	- 0:03	0:00	0:00	±0:00
教職員の指導監督	0:00	0:02	- 0:02	0:00	0:00	±0:00
職員会議・学年会等の会議	0:00	0:00	±0:00	0:00	0:23	- 0:23
個別の打合せ	0:00			0:00		
事務処理(調査への回答)	0:00	0:35	- 0:10	0:00	0:00	+ 0:18
事務処理(その他)	0:25			0:18		
会計	0:00	0:00	±0:00	0:00	0:00	±0:00
研修	0:05	0:00	+ 0:05	0:00	0:00	±0:00
研修(出張)	0:00	0:00	±0:00	0:00	0:00	±0:00
会議(出張)	0:00	0:00	±0:00	0:00	0:00	±0:00
保護者対応	0:00	0:00	±0:00	0:00	0:00	±0:00
PTA等対応	0:06	0:00	+ 0:06	0:06	0:00	+ 0:06
地域対応	0:00	0:00	±0:00	0:03	0:00	+ 0:03
行政・関係団体対応	0:00	0:00	±0:00	0:00	0:00	±0:00
その他の校務	0:05	0:00	+ 0:05	0:06	0:00	+ 0:06
校外研修(教特法による職専免)	0:00	0:00	±0:00	0:00	0:00	±0:00
教育関係団体業務(職専免)	0:00		-	0:00		-
休憩等・その他	0:00	0:00	±0:00	0:00	0:00	±0:00

② 主幹教諭・教諭

ア 勤務日

・勤務日については、授業や授業外の学習指導等を除き、全ての校種において、「授業準備等」の時間が最も長く、1時間30分から3時間程度となっており、続いて「集団への生徒指導」「職員会議等」の時間が長くなっており、また、中学校、高等学校では、「部活動・クラブ活動」の時間も長くなっている。
 ・前回調査(H20)と比較して、「授業準備等」は全校種で増加し、「職員会議等」は全校種で減少している。「学校行事(含む準備)」は小学校では増加しているものの、それ以外の校種では減少している。小学校、中学校では「授業外の学習指導等」が、高等学校、特別支援学校では「授業(主・補)」が増加している。
 ・文部科学省調査(H28)と比較して、小学校、中学校ともに、「授業準備等」「授業外の学習指導等」の時間が長く、「集団への生徒指導」「学校経営・学校運営」の時間が短くなっている。

※ 前回は、全国比の 部分は、差がプラスになっているもの。

主幹教諭・教諭 業務内容	小学校					中学校				
	道教委調査			文科省調査との比較		道教委調査			文科省調査との比較	
	H28 1期(11月)	H20 11期(11月)	前回は	文科省 H28	全国比	H28 1期(11月)	H20 11期(11月)	前回は	文科省 H28	全国比
朝の指導	0:29	0:30	- 0:01	0:35	- 0:06	0:23	0:27	- 0:04	0:37	- 0:14
授業(主担当)	3:53	4:25	- 0:04	4:06	- 0:13	3:06	3:35	- 0:02	3:05	+ 0:01
授業(補助)	0:28			0:19	+ 0:09	0:27			0:21	+ 0:06
授業外の学習指導等	0:24	0:14	+ 0:10	0:15	+ 0:09	0:21	0:14	+ 0:07	0:09	+ 0:12
集団への生徒指導	0:38	0:50	- 0:12	1:00	- 0:22	0:45	0:54	- 0:09	1:02	- 0:17
個別の生徒指導・教育相談	0:04	0:04	±0:00	0:05	- 0:01	0:14	0:13	+ 0:01	0:18	- 0:04
進路指導	0:00	0:00	±0:00	-	-	0:06	0:04	+ 0:02	-	-
学校行事(含む準備)	0:20	0:09	+ 0:11	0:26	- 0:06	0:07	0:13	- 0:06	0:27	- 0:20
児童会・生徒会指導	0:05	0:05	±0:00	0:03	+ 0:02	0:04	0:08	- 0:04	0:06	- 0:02
部活動・クラブ活動	0:03	0:08	- 0:05	0:07	- 0:04	0:44	0:40	+ 0:04	0:41	+ 0:03
教材研究・授業準備・指導計画	1:41	1:12	+ 0:29	1:17	+ 0:24	1:59	1:41	+ 0:18	1:26	+ 0:33
成績処理	0:16	0:21	- 0:05	0:33	- 0:17	0:37	0:24	+ 0:13	0:38	- 0:01
学年・学級・保健室経営	0:17	0:21	- 0:04	0:24	- 0:07	0:21	0:20	+ 0:01	0:38	- 0:17
学校経営・学校運営	0:08	0:08	±0:00	0:22	- 0:14	0:04	0:05	- 0:01	0:21	- 0:17
施設設備の管理	0:00	0:00	±0:00	-	-	0:00	0:00	±0:00	-	-
教職員の指導監督	0:00	0:00	±0:00	-	-	0:00	0:00	±0:00	-	-
職員会議・学年会等の会議	0:20	0:33	- 0:08	0:20	±0:00	0:18	0:37	- 0:15	0:19	- 0:01
個別の打合せ	0:05			0:04	+ 0:01	0:04			0:06	- 0:02
事務処理(調査への回答)	0:06	0:09	+ 0:09	0:01	+ 0:05	0:06	0:17	±0:00	0:01	+ 0:05
事務処理(その他)	0:12			0:15	- 0:03	0:11			0:17	- 0:06
会計	0:00	0:00	±0:00	0:01	- 0:01	0:00	0:00	±0:00	0:01	- 0:01
研修	0:11	0:17	- 0:06	0:13	- 0:02	0:09	0:12	- 0:03	0:06	+ 0:03
研修(出張)	0:13	0:16	- 0:03	0:13	±0:00	0:11	0:11	±0:00	0:12	- 0:01
会議(出張)	0:02	0:02	±0:00	0:05	- 0:03	0:03	0:06	- 0:03	0:07	- 0:04
保護者対応	0:07	0:08	- 0:01	0:07	+ 0:03	0:04	0:08	- 0:04	0:10	- 0:05
PTA等対応	0:03	0:03	±0:00			0:01	0:06	- 0:05		
地域対応	0:00	0:01	- 0:01	0:01	- 0:01	0:00	0:01	- 0:01	0:01	- 0:01
行政・関係団体対応	0:01	0:03	- 0:02	0:02	- 0:01	0:00	0:02	- 0:02	0:01	- 0:01
その他の校務	0:10	0:13	- 0:03	0:09	+ 0:01	0:08	0:14	- 0:06	0:09	- 0:01
校外研修(教特法による職専免)	0:00	0:07	- 0:07	-	-	0:00	0:03	- 0:03	-	-
教育関係団体業務(職専免)	0:00			-	-	0:02			-	-
休憩等・その他	0:04	0:05	- 0:01	-	-	0:03	0:08	- 0:05	-	-

(ア 勤務日)

※ 前回の部分()部分は、差がプラスになっているもの。

主幹教諭・教諭 業務内容	高等学校 道教委調査			特別支援学校 道教委調査		
	H28 I期(11月)	H20 II期(11月)	前回は	H28 I期(11月)	H20 II期(11月)	前回は
	朝の指導	0:13	0:12	+ 0:01	0:28	0:22
授業(主担当)	2:42	2:34	+ 0:19	2:09	3:12	+ 0:11
授業(補助)	0:11			1:14		
授業外の学習指導等	0:21	0:24	- 0:03	0:14	0:14	±0:00
集団への生徒指導	0:18	0:17	+ 0:01	0:29	0:25	+ 0:04
個別の生徒指導・教育相談	0:09	0:11	- 0:02	0:01	0:04	- 0:03
進路指導	0:23	0:29	- 0:06	0:02	0:02	±0:00
学校行事(含む準備)	0:03	0:47	- 0:44	0:10	0:56	- 0:46
児童会・生徒会指導	0:01	0:06	- 0:05	0:01	0:04	- 0:03
部活動・クラブ活動	0:54	0:53	+ 0:01	0:01	0:00	+ 0:01
教材研究・授業準備・指導計画	2:43	2:18	+ 0:25	2:13	1:31	+ 0:42
成績処理	0:16	0:14	+ 0:02	0:01	0:03	- 0:02
学年・学級・保健室経営	0:15	0:19	- 0:04	0:12	0:25	- 0:13
学校経営・学校運営	0:13	0:12	+ 0:01	0:13	0:23	- 0:10
施設設備の管理	0:01	0:03	- 0:02	0:01	0:02	- 0:01
教職員の指導監督	0:00	0:00	±0:00	0:00	0:00	±0:00
職員会議・学年会等の会議	0:24	0:37	- 0:09	0:36	1:02	- 0:13
個別の打合せ	0:04			0:13		
事務処理(調査への回答)	0:05	0:30	- 0:07	0:07	0:19	+ 0:02
事務処理(その他)	0:18			0:14		
会計	0:00	0:01	- 0:01	0:00	0:00	±0:00
研修	0:01	0:06	- 0:05	0:16	0:07	+ 0:09
研修(出張)	0:09	0:07	+ 0:02	0:02	0:07	- 0:05
会議(出張)	0:01	0:03	- 0:02	0:03	0:01	+ 0:02
保護者対応	0:02	0:02	±0:00	0:01	0:04	- 0:03
PTA等対応	0:00	0:02	- 0:02	0:00	0:01	- 0:01
地域対応	0:00	0:00	±0:00	0:03	0:01	+ 0:02
行政・関係団体対応	0:00	0:01	- 0:01	0:00	0:00	±0:00
その他の校務	0:15	0:25	- 0:10	0:21	0:32	- 0:11
校外研修(教特法による職専免)	0:00	0:00	±0:00	0:00	0:00	±0:00
教育関係団体業務(職専免)	0:01		-	0:00		-
休憩等・その他	0:19	0:23	- 0:04	0:18	0:22	- 0:04

イ 勤務不要日

- ・勤務不要日については、小学校、特別支援学校では「授業準備等」、中学校、高等学校では「部活動・クラブ活動」の時間が最も長くなっている。
- ・前回調査(H20)と比較して、「部活動・クラブ活動」が中学校、高等学校で大きく増加している。また、「授業準備等」「成績処理」は特別支援学校以外の校種で増加している。
- ・文部科学省調査(H28)と比較して、中学校の「部活動・クラブ活動」の時間が長くなっており、小学校、中学校ともに、「学校行事(含む準備)」の時間が短くなっている。

※ 前回比、全国比の 部分は、差がプラスになっているもの。

主幹教諭・教諭 業務内容	小学校					中学校				
	道教委調査			文科省調査との比較		道教委調査			文科省調査との比較	
	H28 1期(11月)	H20 11期(11月)	前回比	文科省 H28	全国比	H28 1期(11月)	H20 11期(11月)	前回比	文科省 H28	全国比
朝の指導	0:00	0:00	±0:00	0:02	- 0:02	0:00	0:00	±0:00	0:01	- 0:01
授業(主担当)	0:00	0:00	±0:00	0:07	- 0:07	0:00	0:01	- 0:01	0:03	- 0:03
授業(補助)	0:00	0:00	±0:00	0:01	- 0:01	0:00	0:01	- 0:01	0:00	±0:00
授業外の学習指導等	0:00	0:00	±0:00	0:00	±0:00	0:01	0:01	±0:00	0:01	±0:00
集団への生徒指導	0:00	0:00	±0:00	0:01	- 0:01	0:00	0:00	±0:00	0:01	- 0:01
個別の生徒指導・教育相談	0:00	0:00	±0:00	0:00	±0:00	0:00	0:00	±0:00	0:01	- 0:01
進路指導	0:00	0:00	±0:00	-	-	0:01	0:00	+ 0:01	-	-
学校行事(含む準備)	0:00	0:00	±0:00	0:09	- 0:09	0:02	0:00	+ 0:02	0:12	- 0:10
児童会・生徒会指導	0:00	0:00	±0:00	0:00	±0:00	0:00	0:00	±0:00	0:00	±0:00
部活動・クラブ活動	0:05	0:19	- 0:14	0:04	+ 0:01	2:20	1:36	+ 0:44	2:10	+ 0:10
教材研究・授業準備・指導計画	0:10	0:03	+ 0:07	0:13	- 0:03	0:13	0:08	+ 0:05	0:13	±0:00
成績処理	0:03	0:01	+ 0:02	0:05	- 0:02	0:05	0:03	+ 0:02	0:13	- 0:08
学年・学級・保健室経営	0:01	0:01	±0:00	0:03	- 0:02	0:02	0:02	±0:00	0:04	- 0:02
学校経営・学校運営	0:00	0:00	±0:00	0:03	- 0:03	0:00	0:00	±0:00	0:03	- 0:03
施設設備の管理	0:00	0:00	±0:00	-	-	0:00	0:00	±0:00	-	-
教職員の指導監督	0:00	0:00	±0:00	-	-	0:00	0:00	±0:00	-	-
職員会議・学年会等の会議	0:00	0:00	±0:00	0:00	±0:00	0:00	0:00	±0:00	0:00	±0:00
個別の打合せ	0:00	0:00	±0:00	0:00	±0:00	0:00	0:00	±0:00	0:00	±0:00
事務処理(調査への回答)	0:00	0:00	±0:00	0:00	±0:00	0:01	0:02	+ 0:01	0:00	+ 0:01
事務処理(その他)	0:00	0:00	±0:00	0:02	- 0:02	0:02	0:02	±0:00	0:02	±0:00
会計	0:00	0:00	±0:00	0:00	±0:00	0:00	0:00	±0:00	0:00	±0:00
研修	0:00	0:00	±0:00	0:01	- 0:01	0:01	0:00	+ 0:01	0:00	+ 0:01
研修(出張)	0:00	0:00	±0:00	0:00	±0:00	0:02	0:00	+ 0:02	0:01	+ 0:01
会議(出張)	0:00	0:00	±0:00	0:00	±0:00	0:00	0:00	±0:00	0:01	- 0:01
保護者対応	0:00	0:00	±0:00	0:03	+ 0:03	0:00	0:00	±0:00	0:03	- 0:01
PTA等対応	0:06	0:03	+ 0:03	0:02	- 0:02	0:02	0:03	- 0:01	0:03	- 0:01
地域対応	0:00	0:00	±0:00	0:02	- 0:02	0:01	0:01	±0:00	0:01	±0:00
行政・関係団体対応	0:00	0:00	±0:00	0:00	±0:00	0:00	0:01	- 0:01	0:00	±0:00
その他の校務	0:00	0:01	- 0:01	0:01	- 0:01	0:00	0:03	- 0:03	0:04	- 0:04
校外研修(教特法による職専免)	0:00	0:00	±0:00	-	-	0:00	0:00	±0:00	-	-
教育関係団体業務(職専免)	0:00	0:00	±0:00	-	-	0:00	0:00	±0:00	-	-
休憩等・その他	0:00	0:01	- 0:01	-	-	0:01	0:01	±0:00	-	-

(イ 勤務不要日)

※ 前回の部分、差がプラスになっているもの。

主幹教諭・教諭 業務内容	高等学校 道教委調査			特別支援学校 道教委調査		
	H28 I期(11月)	H20 II期(11月)	前回は	H28 I期(11月)	H20 II期(11月)	前回は
	朝の指導	0:00	0:00	±0:00	0:00	0:00
授業(主担当)	0:00	0:02	- 0:02	0:00	0:00	±0:00
授業(補助)	0:00			0:00		
授業外の学習指導等	0:05	0:02	+ 0:03	0:00	0:00	±0:00
集団への生徒指導	0:03	0:00	+ 0:03	0:00	0:00	±0:00
個別の生徒指導・教育相談	0:00	0:03	- 0:03	0:00	0:00	±0:00
進路指導	0:04	0:08	- 0:04	0:00	0:00	±0:00
学校行事(含む準備)	0:00	0:01	- 0:01	0:01	0:00	+ 0:01
児童会・生徒会指導	0:00	0:00	±0:00	0:00	0:00	±0:00
部活動・クラブ活動	1:40	0:57	+ 0:43	0:01	0:00	+ 0:01
教材研究・授業準備・指導計画	0:11	0:06	+ 0:05	0:02	0:02	±0:00
成績処理	0:03	0:01	+ 0:02	0:00	0:00	±0:00
学年・学級・保健室経営	0:00	0:01	- 0:01	0:00	0:00	±0:00
学校経営・学校運営	0:01	0:02	- 0:01	0:00	0:00	±0:00
施設設備の管理	0:00	0:00	±0:00	0:00	0:00	±0:00
教職員の指導監督	0:00	0:00	±0:00	0:00	0:00	±0:00
職員会議・学年会等の会議	0:00	0:00	±0:00	0:00	0:00	±0:00
個別の打合せ	0:00			0:00		
事務処理(調査への回答)	0:01	0:02	±0:00	0:00	0:01	- 0:01
事務処理(その他)	0:01			0:00		
会計	0:00	0:00	±0:00	0:00	0:00	±0:00
研修	0:00	0:00	±0:00	0:00	0:01	- 0:01
研修(出張)	0:02	0:00	+ 0:02	0:00	0:00	±0:00
会議(出張)	0:00	0:01	- 0:01	0:00	0:00	±0:00
保護者対応	0:00	0:01	- 0:01	0:00	0:00	±0:00
PTA等対応	0:00	0:00	±0:00	0:00	0:00	±0:00
地域対応	0:00	0:00	±0:00	0:00	0:00	±0:00
行政・関係団体対応	0:00	0:00	±0:00	0:00	0:00	±0:00
その他の校務	0:01	0:07	- 0:06	0:00	0:00	±0:00
校外研修(教特法による職専免)	0:00	0:00	±0:00	0:00	0:00	±0:00
教育関係団体業務(職専免)	0:00		-	0:00		-
休憩等・その他	0:01	0:04	- 0:03	0:00	0:00	±0:00

(3) 主幹教諭・教諭の属性別勤務時間

① 年齢別 1日当たりの残業時間・持ち帰り時間

- ・勤務日においては、全ての校種で、「30歳以下」の残業時間が長くなっている。
- ・小学校、中学校、高等学校では、年齢が高くなるにつれて残業時間が短くなっている。
- ・勤務不要日においては、小学校、中学校、特別支援学校では、「30歳以下」の残業時間が長くなっている。

ア 小学校

【勤務日】

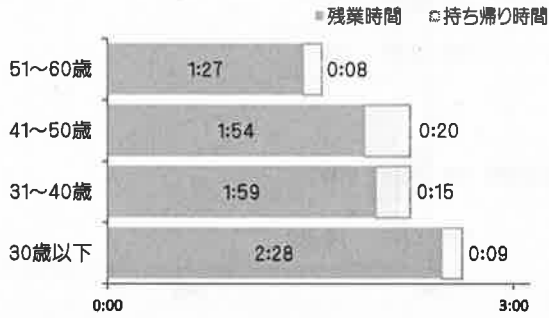

【勤務不要日】

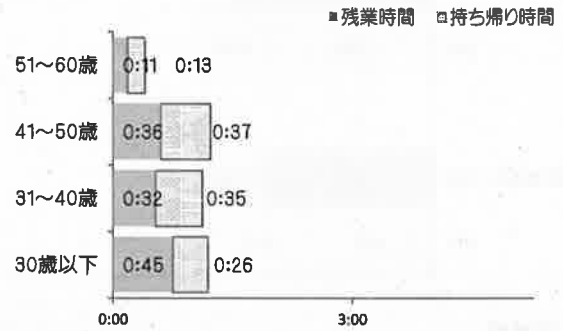

イ 中学校

【勤務日】

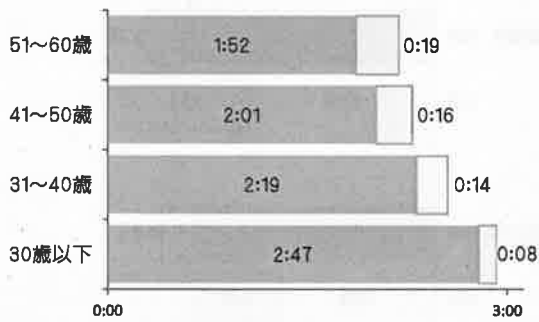

【勤務不要日】

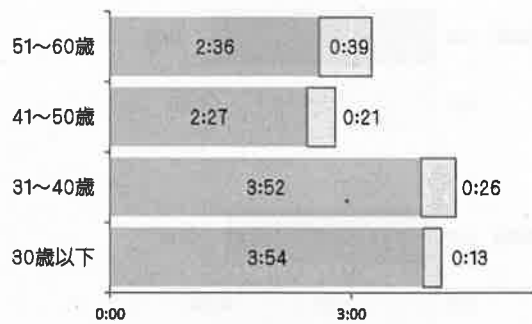

ウ 高等学校

【勤務日】

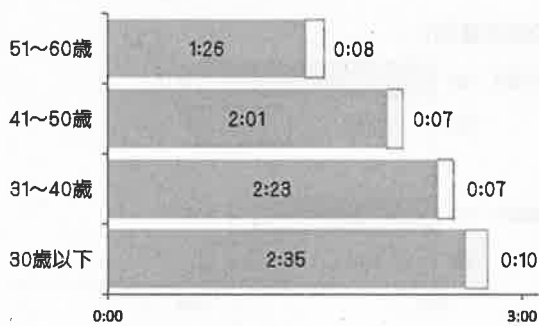

【勤務不要日】

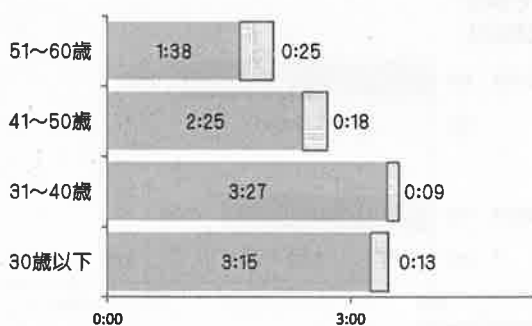

エ 特別支援学校

【勤務日】

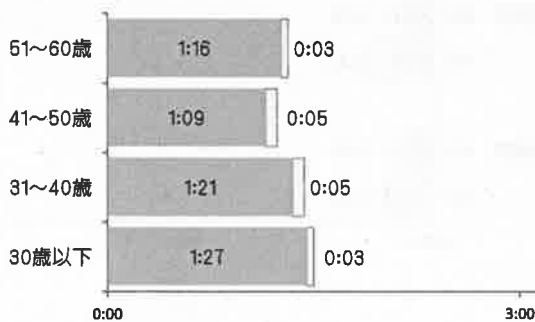

【勤務不要日】

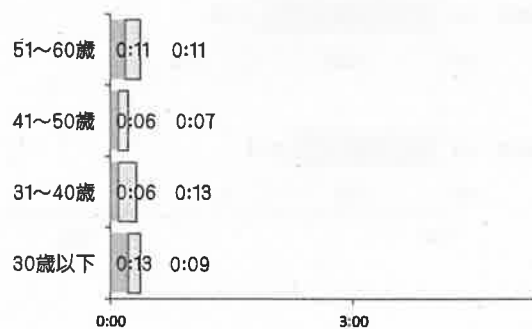

② 担任別 1日当たりの残業時間・持ち帰り時間

・勤務日においては、全ての校種で、「副担任・担任外」より「正担任」の残業時間が長くなっている。

ア 小学校

【勤務日】

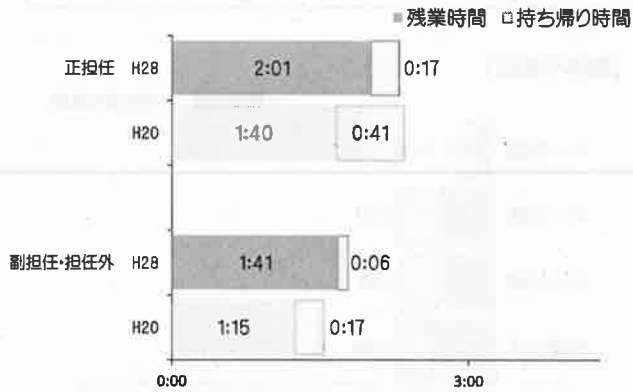

【勤務不要日】

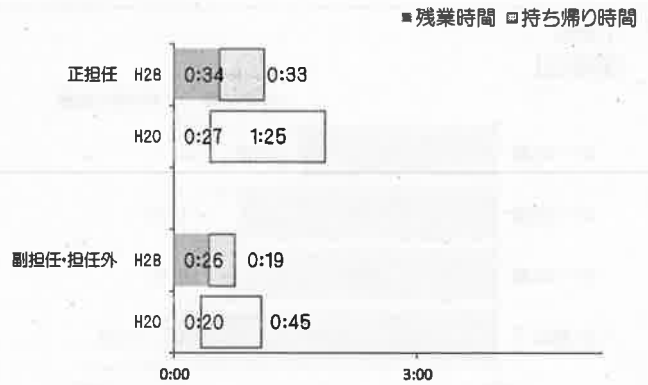

イ 中学校

【勤務日】

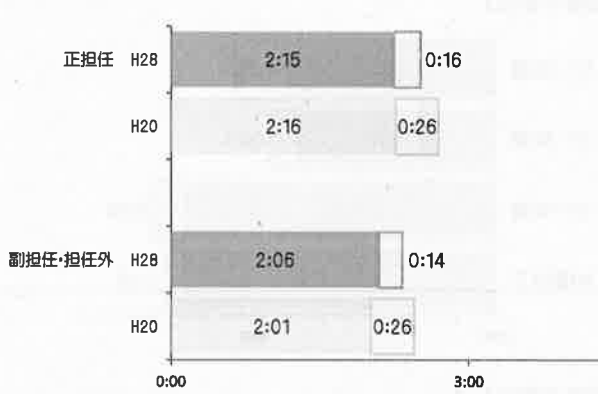

【勤務不要日】

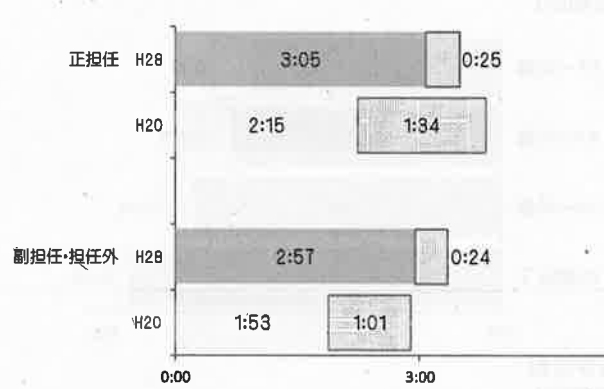

ウ 高等学校

【勤務日】

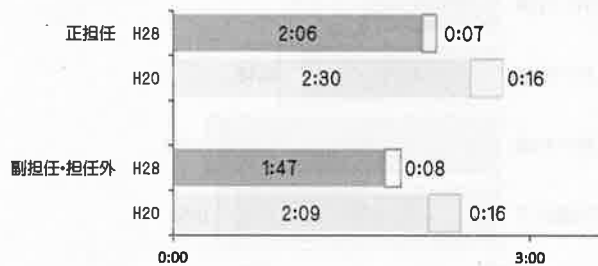

【勤務不要日】

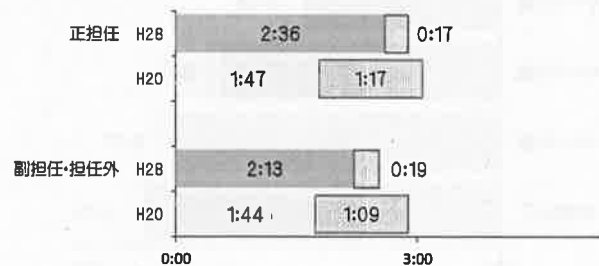

エ 特別支援学校

【勤務日】

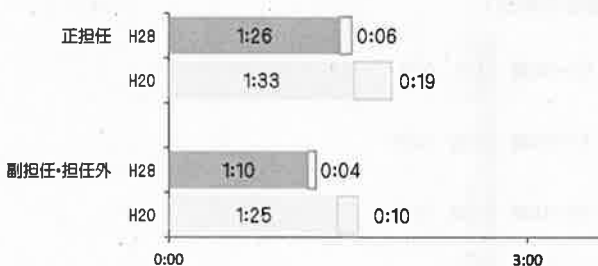

【勤務不要日】

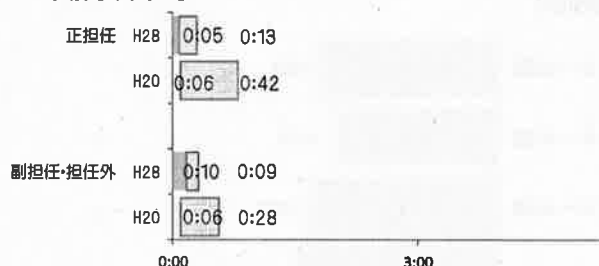

③ へき地・非へき地別 1日当たりの残業時間・持ち帰り時間

・勤務日、勤務不要日ともに、全ての校種において、へき地校が、非へき地校より、残業時間が長くなっている。

ア 小学校

【勤務日】

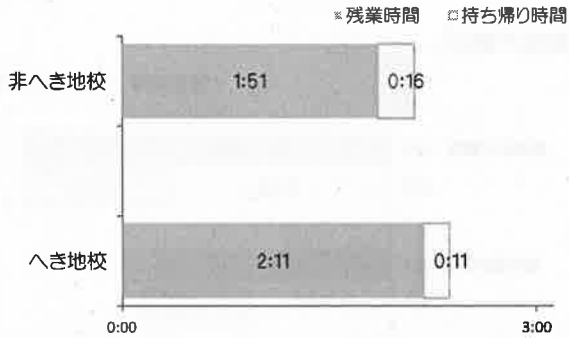

【勤務不要日】

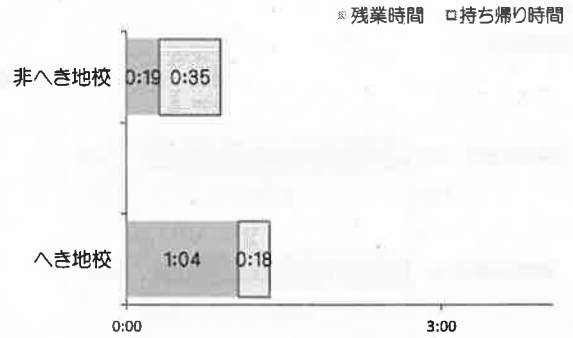

イ 中学校

【勤務日】

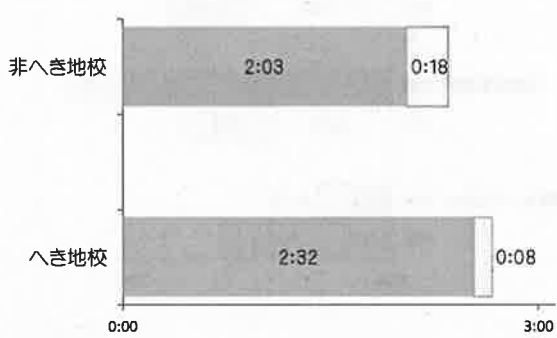

【勤務不要日】

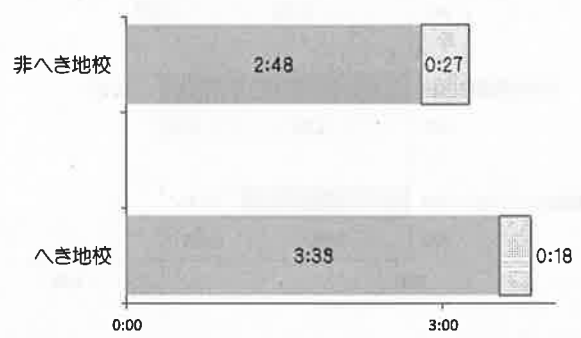

ウ 高等学校

【勤務日】

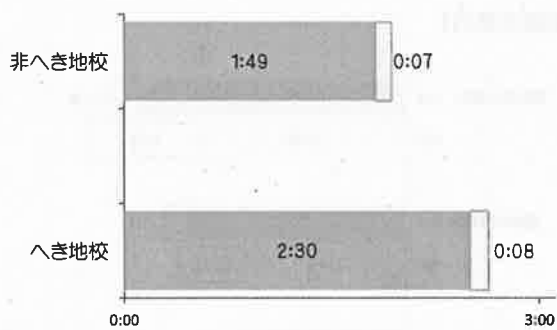

【勤務不要日】

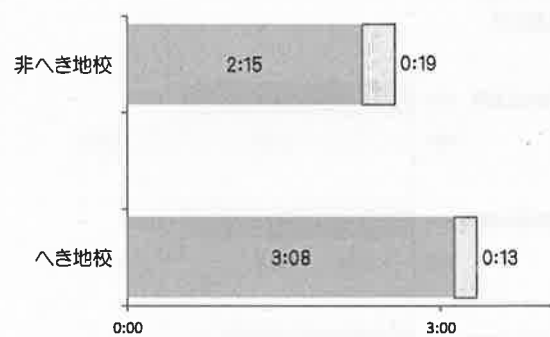

エ 特別支援学校

【勤務日】

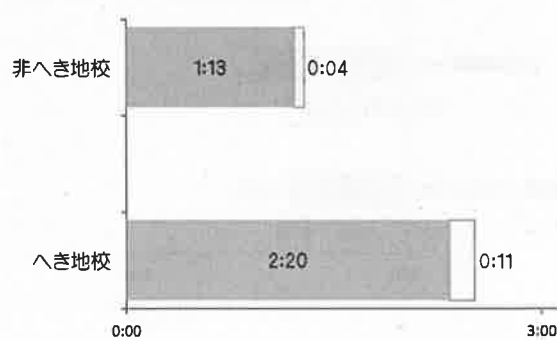

【勤務不要日】

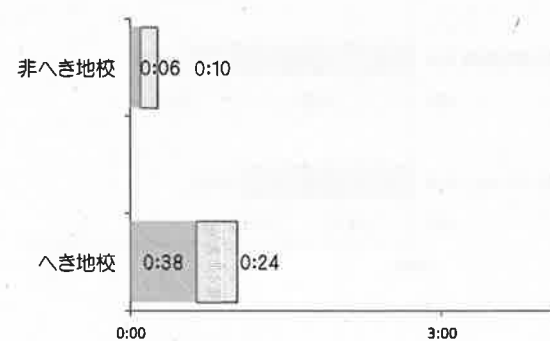

④ 部活動の担当別 1日当たりの残業時間・持ち帰り時間

・勤務日においては、正顧問、副顧問が、顧問をしていない者より、残業時間が長い。また、中学校、高等学校ともに、前回調査(H20)と比較して、大きな差は見られない。
 ・勤務不要日においては、中学校、高等学校ともに、運動部正顧問の残業時間が最も長く、また、正顧問・副顧問の残業時間は、前回調査(H20)と比較して、H28の方が残業時間が長くなっている。

ア 中学校

【勤務日】

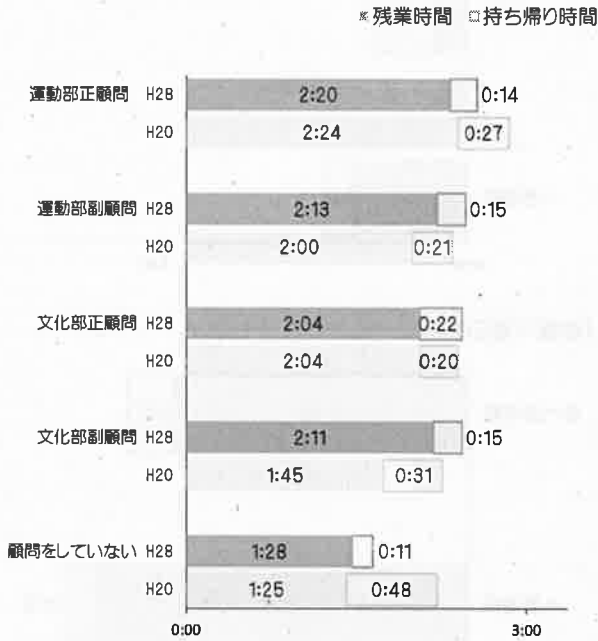

【勤務不要日】

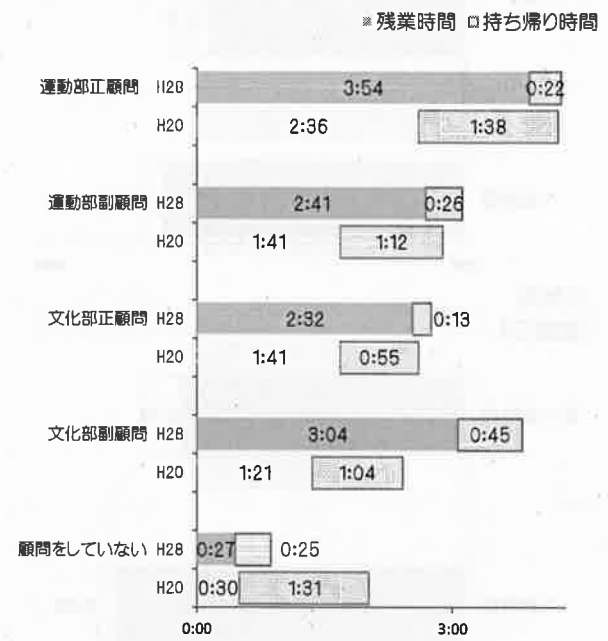

イ 高等学校

【勤務日】

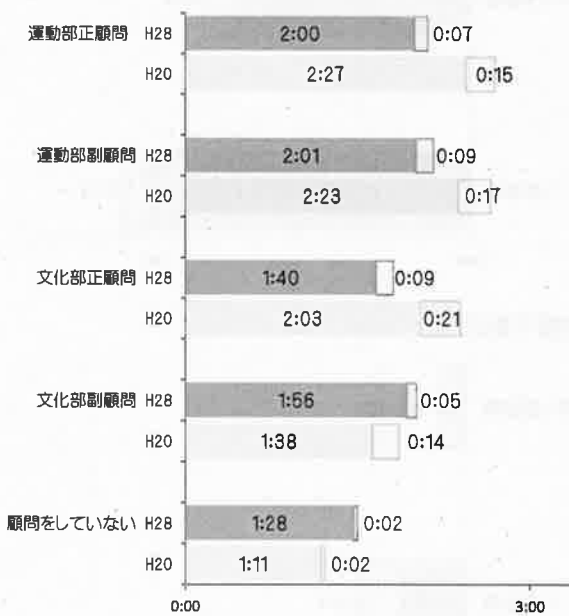

【勤務不要日】

